A book on Food Security by Dr. Sachin Kumar Sharma becomes the Best seller at 11th Ministerial Conference of the WTO in Buenos Aires. Dr. Sharma is an associate professor at the Centre for WTO studies of IIFT. The book “The WTO and Food Security", published by Springer, deals with public stockholding policies of selected developing countries from the perspective of WTO rules. The book also makes an assessment of the provisions of the Agreement on Agriculture (AoA) and how they could hamper the efforts of countries to address the challenges of food security.

The book makes a case for amending the provisions of the AoA to make WTO rules just and fair for the millions of people suffering from hunger and malnutrition in developing countries. It deals with food security problems in 12 countries, including China, Egypt, India, Indonesia, Pakistan, Turkey and Zimbabwe and steps needed to mitigate the problem of hunger and undernourishment.

The wide popularity of the book at the Conference was extensively reported in the media. The leading newspapers and the internet blogs highlighted the attention that the book caught of the delegates of the member countries.

ARGENTINA
CONFERENCIA MINISTERIAL DE LA OMC
BUENOS AIRES 2017
WTO OMC
MC11
BUENOS AIRES
2017
11
CONFÉRENCE MINISTÉRIELLE
DÉCIMA CONFERENCIA MINISTERIAL DE LA OMC
BUENOS AIRES, ARGENTINA | 10 - 13 DE DICIEMBRE DE 2017
MINISTERIAL CONFERENCE
The WTO and Food Security
Deborah James
Jane Nalunga

164
Miembros
164 Members
Membres
CONFÉRENCE MINISTÉRIELLE DE L'OMC
OMC

Delhi Professor's Book On Food Security Becomes Best Seller At WTO Meet

Published by Springer, "The WTO and Food Security" deals with public stockholding policies of selected developing countries from the perspective of WTO rules.

All India | Press Trust of India | Updated: December 13, 2017 07:48 IST

Sponsored

Sponsored Links by Taboola

- If Your Child is Addicted to Smartphones, You Must Watch this Video (Flintobox)
- Kid addicted to TV? Here is the Perfect Answer! (Magic Crate)
- Going Bald? This '10 Days' Ayurvedic Hair Oil from Kerala can Help You!(10 Days Hair Oil)
- Delhi: Apply for a Credit Card That Suits Your Life(Bankbazaar)
- Introducing Life + at Godrej Eternity, Bangalore(Godrej Properties)

Image tweeted by @wto

The 11th ministerial conference of WTO was held in Buenos Aires

Buenos Aires: A book on food security written by Sachin Kumar Sharma, associate professor of the Delhi-based Centre for WTO Studies has become a best seller at the 11th ministerial conference in Buenos Aires.

Published by Springer, "The WTO and Food Security" deals with public stockholding policies of selected developing countries from the perspective of WTO rules.

The book also makes an assessment of the provisions of the Agreement on Agriculture (AoA) and how they could hamper the efforts of countries to address the challenges of food security.

According to Mr Sharma, who felicitated for the success of his book at a session in Buenos Aires, the book highlights the issue of public stockholding in India and elsewhere and also the policy constraints being faced by developing nations on account of the WTO rules.

The public food stockholding is a hot topic in Buenos Aires as the 11th ministerial is mandated to come out with a permanent solution to deal with the food security issue.

The book, according to the author, also made a case for amending the provisions of the AoA to make WTO rules just and fair for the millions of people suffering from hunger and malnutrition in developing countries.

It deals with food security problems in 12 countries, including China, Egypt, India, Indonesia, Pakistan, Turkey and Zimbabwe and steps needed to mitigate the problem of hunger and undernourishment.

From the web

Sponsored Links by Taboola

3 Factors that Contribute to AI Success.

SAS

Wife Wakes up From 3-Week Coma to Learn Husband Gave up on Her

LifeDaily.com

Find Stocks which have the potential to generate Healthy Returns.

Market Smith India

Admissions Open - MICA's Business Management Certification Program

MICA

Special offer! Flat 80% Off @ Rado, Rolex & Omega Watches

Royal Watches Club

This easy payment plan is making people buy homes in Noida

Gaur Project

Check your CIBIL Score FREE - In just 2 minutes!

wishfin.com

They Took The Same Picture For 40 Years. Don't Cry When You See The Last One!

Womens24x7

Simple Method "Regrows" Hair. Try It Tonight

Regrow Hair Loss

MORE FROM NDTV

by Taboola

After Gujarat Win, BJP Ministers Unleash Insults 101 On Rahul Gandhi

Delhi professor's book on food security becomes best seller at WTO meet

PTI | Dec 12, 2017, 22:54 IST

World Trade Organization (WTO) ministerial meeting happening Buenos Aires

BUENOS AIRES: A book on food security written by Sachin Kumar Sharma, associate professor of the Delhi-based Centre for WTO Studies has become a best seller at the 11th ministerial conference here.

Published by Springer, "The WTO and Food Security" deals with public stockholding policies of selected developing countries from the perspective of WTO rules.

Read Also: US blocks deal on food security, WTO meet stares at collapse

The book also makes an assessment of the provisions of the Agreement on Agriculture (AoA) and how they could hamper the efforts of countries to address the challenges of food security.

According to Sharma, who felicitated for the success of his book at a session here, the book highlights the issue of public stock holding in India and elsewhere and also the policy constraints being faced by developing nations on account of the WTO rules.

The public food stockholding is a hot topic here as the 11th ministerial is mandated to come out with a permanent solution to deal with the food security issue.

The book, according to the author, also made a case for amending the provisions of the AoA to make WTO rules just and fair for the millions of people suffering from hunger and malnutrition in developing countries.

It deals with food security problems in 12 countries, including China, Egypt, India, Indonesia, Pakistan, Turkey and Zimbabwe and steps needed to mitigate the problem of hunger and undernourishment.

Get latest news & live updates on the go on your pc with News App. Download The Times of India news app for your device.

RELATED

FROM AROUND THE WEB

Download now a free MProfit Portfolio Management Software
MPROFIT SOFTWARE PRIVATE…

Relax & let us boost your website traffic
Times Group

Watch Rana Daggubati in this excl. interview
LiveInStyle

MORE FROM THE TIMES OF INDIA

Stocks in news: HDFC, Tata Steel

Shraddha Kapoor not to ring in New Year with Farhan Akhtar

Trains delayed in Delhi due to dense fog

FROM THE WEB

5 most picture-perfect places in the world
Bajaj Allianz

1 अद्भुत तरीका उगाए घने बाल (बिना ट्रांसप्लांट)
Nutralyfe Regain

Enjoy 40% savings with KFC Triple Treat
KFC

'10 days' hair oil - New hair growth for sure!
Rathira Ayurveda Pvt Ltd

Gift your children a great upbringing
Ashiana Housing

MORE FROM THE TIMES OF INDIA

IPS Roopa files RTI on prison affairs complaint

Official Trailer - Valley Of Bones

NCP leader asks Maha CM Fadnavis to ‘regulate’ his wife

Did Salman Khan body shame Vidya Balan on his show?

Row erupts after Jharkhand MLA organises kissing contest

Business Standard

Delhi professor's book on food security becomes best seller at

Press Trust of India | Buenos Aires December 12, 2017 Last Updated at 22:25 IST

A book on food security written by Sachin Kumar Sharma, associate professor of the Delhi-based Centre for WTO Studies has become a best seller at the 11th ministerial conference here.

Published by Springer, "The WTO and Food Security" deals with public stockholding policies of selected developing countries from the perspective of WTO rules.

The book also makes an assessment of the provisions of the Agreement on Agriculture (AoA) and how they could hamper the efforts of countries to address the challenges of food security.

According to Sharma, who felicitated for the success of his book at a session here, the book highlights the issue of public stockholding in India and elsewhere and also the policy constraints being faced by developing nations on account of the WTO rules.

The public food stockholding is a hot topic here as the 11th ministerial is mandated to come out with a permanent solution to deal with the food security issue.

The book, according to the author, also made a case for amending the provisions of the AoA to make WTO rules just and fair for the millions of people suffering from hunger and malnutrition in developing countries.

It deals with food security problems in 12 countries, including China, Egypt, India, Indonesia, Pakistan, Trukey and Zimbabwe and steps needed to mitigate the problem of hunger and undernourishment.

Delhi professor's book on food security becomes best seller at WTO meet

CREDIT: TIMESOFINDIA.INDIATIMES.COM
ABOUT: 6 DAYS AGO 147 VIEWS

BUENOS AIRES: A book on food security written by Sachin Kumar Sharma, associate professor of the Delhi-based Centre for WTO Studies has become a best seller at the 11th ministerial conference here.

Published by Springer, "The WTO and Food Security" deals with public stockholding policies of selected developing countries from the perspective of WTO rules.

Read Also:
US blocks deal on food security, WTO meet stares at collapse

The book also makes an assessment of the provisions of the Agreement on Agriculture (AoA) and how they could hamper the efforts of countries to address the challenges of food security.

According to Sharma, who felicitated for the success of his book at a session here, the book highlights the issue of public stock holding in India and elsewhere and also the policy constraints being faced by developing nations on account of the WTO rules.

The public food stockholding is a hot topic here as the 11th ministerial is mandated to come out with a permanent solution to deal with the food security issue.

The book, according to the author, also made a case for amending the provisions of the AoA to make WTO rules just and fair for the millions of people suffering from hunger and malnutrition in developing countries.

It deals with food security problems in 12 countries, including China, Egypt, India, Indonesia, Pakistan, Turkey and Zimbabwe and steps needed to mitigate the problem of hunger and undernourishment.

FOLLOW US ON TWITTER

Follow

POST YOUR COMMENT

Avatar

Name

Your name

Email

Your Email

Message

Your Message

Comment

Book On Food Security By Delhi Professor Gains Bestseller Position At WTO Meet

Username:

Password:

Remember Me

Facebook Google

LOG IN

Register Lost Password

@HUNGRYFOREVERCO

Centre for WTO (World Trade Organisation) Studies, has become a best seller at the 11th ministerial conference held in Buenos Aires.

WHAT'S THE BOOK ABOUT?

Well, food security of course. But the book further discusses public stockholding policies – a much discussed topic at the conference this year – of India and certain other developing countries from the viewpoint of WTO guidelines, highlighting the constraints faced on account of these guidelines.

The book talks about food security in 12 countries like China, Egypt, India, Indonesia, Pakistan, Turkey and Zimbabwe, and the required steps that should be taken to mitigate the problem of hunger and undernourishment.

Image Source

Published by Springer, the book shines the spotlight on and also assesses the provisions of the Agreement on Agriculture (AoA) and how they could hamper the efforts of countries to address the challenges of food security, reports *NDTV*. In this effort it successfully makes a case for revising the aforementioned provisions in order to make WTO rules just and fair for the millions of people suffering from hunger and malnutrition in developing countries.

Feature Image Source

FROM OUR PARTNERS

20 NOV 20:35
SPONSORED 0
A GASTRONOMICAL ADVENTURE-THE FOUR COURSE GOURMET'S DELIGHT IS ALMOST HERE

17 OCT 19:32
SPONSORED 0
NO BUN INTENDED – KFC DOUBLE DOWN IS THE FIRST (AND ONLY) ALL CHICKEN WITH NO BUN BURGER IN TOWN

13 OCT 20:19
SPONSORED 0
DID YOU HEAR ABOUT KFC'S SECRET BURGER? IF NOT, GET THE DEETS HERE.

10 OCT 18:00
SPONSORED 0
THIS VEG RESTAURANT IN ADYAR WILL GIVE YOU MAJOR ROYAL VIBES- AN EXPERIENCE LIKE NEVER BEFORE

06 OCT 12:15
SPONSORED 0
LET'S DINE AND SIP ON FINE WINE AT THE WHARF 2.0- RADISSON BLU RESORT TEMPLE BAY

TRANSLATE THIS

Select Language ▼

Delhi professors book on food security becomes best seller at

PTI
December 12, 2017 | UPDATED 22:25 IST

A + A -

WTO meet

Buenos Aires, Dec 12 (PTI) A book on food security written by Sachin Kumar Sharma, associate professor of the Delhi-based Centre for WTO Studies has become a best seller at the 11th ministerial conference here.

Published by Springer, "The WTO and Food Security" deals with public stockholding policies of selected developing countries from the perspective of WTO rules.

ɔk also makes an assessment of the provisions of the Agreement on Agriculture ınd how they could hamper the efforts of countries to address the challenges of food /.

According to Sharma, who felicitated for the success of his book at a session here, the book highlights the issue of public stockholding in India and elsewhere and also the policy constraints being faced by developing nations on account of the WTO rules.

The public food stockholding is a hot topic here as the 11th ministerial is mandated to come out with a permanent solution to deal with the food security issue.

The book, according to the author, also made a case for amending the provisions of the AoA to make WTO rules just and fair for the millions of people suffering from hunger and malnutrition in developing countries.

It deals with food security problems in 12 countries, including China, Egypt, India, Indonesia, Pakistan, Trukey and Zimbabwe and steps needed to mitigate the problem of hunger and undernourishment. PTI CS NKD BAL

This is unedited, unformatted feed from the Press Trust of India wire.

DO YOU LIKE THIS STORY? 0 0

LAUNCH GALLERY (7 IMAGES)

Samsung Galaxy A7 2017: A well rounded package

Suggested Stories

Keywords... OK

NewsOlive

An Indian News Blog

- Blog
- 2017
- December
- 12
- Delhi professor's book on food security becomes best seller at WTO meet

Celebrity Square
2/3 BHK, 785 - 1112 Sqft
Premium
Rs. 22.77 to 32.25 Lac

Delhi pr O meet

Written by M

Last update on Dec. 12, 2017.

BUENOS AIRES: a book on food security written by Sachin Kumar Sharma, subordinate academician of the Delhi-based Centre for WTO examinations has become a best seller at the 11th ministerial meeting here.

announced by stone, "The WTO and Food Security" deals with public stockholding policies of selected developing countries from the perspective of WTO rules.

interpret Also:US blocks deal on food security, WTO meet stares at collapse

The book also makes a classification of the food of the statement on Agriculture (AoA) and how they could restrict the efforts of countries to codes the contests of food security.

According to Sharma, who felicitated for the success of his book at a session here, the book highlights the issue of public stock holding in India and elsewhere and also the policy constraints being faced by developing nations on account of the WTO rules.

The public food stockholding is a baking message here as the 11th ministerial is delegate to come out with an abiding mixture to deal with the food security content.

The book, according to the author, also made a case for amending the provisions of the AoA to make WTO rules just and fair for the millions of

people suffering from hunger and malnutrition in developing countries.

It transactions with food security difficulties in 12 countries, including China, Egypt, India, Indonesia, Pakistan, Turkey and Zimbabwe and stages needed to apologize the difficulty of drive and hunger.

Short url : https://www.newsolive.com/48TI/

Discussions : No comments yet. Be first to comment!

Post to Facebook

Evanie Econest
1/2/3/4 BHK, 322 - 2176 Sqft
Premium
Rs. 8.8 to 95.03 Lac

Similar er

- No si

Comments

No comments yet.

You need to login to write the comment

Login required

Username

Password

Login

INDIA'S BEST SCHOOLS Presenting Sponsor AMITY UNIVERSITY

Delhi professors book on food security becomes best seller at

PTI Last Updated: December 12, 2017 | 22:28 IST

WE RECOMMEND

Indian manufacturing needs more than just import duty hike to bounce back

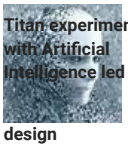

Titan experimenting with Artificial Intelligence led product design

MORE FROM THE AUTHOR

WTO must incorporate emerging issues to remain relevant:Prabhu

Americas greatness challenged by China and Russia: Trump

WTO meet

Buenos Aires, Dec 12 (PTI) A book on food security written by Sachin Kumar Sharma, associate professor of the Delhi-based Centre for WTO Studies has become a best seller at the 11th ministerial conference here.

Published by Springer, "The WTO and Food Security" deals with public stockholding policies of selected developing countries from the perspective of WTO rules.

The book also makes an assessment of the provisions of the Agreement on Agriculture (AoA) and how they could hamper the efforts of countries to address the challenges of food security.

According to Sharma, who felicitated for the success of his book at a session here, the book highlights the issue of public stockholding in India and elsewhere and also the policy constraints being faced by developing nations on account of the WTO rules.

The public food stockholding is a hot topic here as the 11th ministerial is mandated to come out with a permanent solution to deal with the food security issue.

LATEST MUST READ TECH NEWS

M&M stock hits fresh 52-week high in early trade

Govt unlikely to table FRDI Bill in Budget Session too

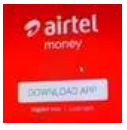

LPG subsidy diversion: Airtel promises to return Rs 190 crore to original bank accounts

Bharti Airtel to acquire Millicom's operations in Rwanda

The book, according to the author, also made a case for amending the provisions of the AoA to make WTO rules just and fair for the millions of people suffering from hunger and malnutrition in developing countries.

It deals with food security problems in 12 countries, including China, Egypt, India, Indonesia, Pakistan, Trukey and Zimbabwe and steps needed to mitigate the problem of hunger and undernourishment. PTI CS NKD BAL

DO YOU LIKE THIS STORY?
0 0

Like 0 | 0 Like | Tweet | G+ Share | Share | MAIL PRINT | COMMENT

Previous Story
India-Myanmar-Thailand Motor Rally leg 1 completed

Next Story
PNB raises Rs 5,000 cr via QIP

You May Like

Sponsored Links by Taboola

Executive Development Program In Strategies For International Business
Talentedge

Special offer! Flat 80% Off @ Rado, Rolex & Omega Watches
Royal Watches Club

Gift your children a great upbringing
Ashiana Housing

Watch cool Bollywood movies like Daddy at only Rs.999/Year!
Amazon Prime Video

Syllabus based Activity Kits for Grades 1-10
Curiositi

Flight Prices You're Not Allowed to See
Save70.com

Buy Luxury Apartment in Noida @ Rs28.5 Lacs. 2/3 Bhk.
Amaatra Properties

Cheap Hotels - At Last
tripsinsider.com

More From Business Today

by Taboola

Gujarat Election Results 2017: BJP records sixth straight win in Assembly polls

By placing people in right locations, companies can add $672 billion to economy: EY-LinkedIn report

MORE

You May Like

Promoted Links

3 Factors that Contribute to AI Success.
SAS

Mukesh Ambani appointed as director of Bank of America

Women Donates Kidney To Save Dying Boss' Life, Then She Gets Fired
LifeDaily.com

Xiaomi Redmi 5, Redmi 5 Plus launched with 18:9 display: Price, features, availability

Inviting Applications for XLRI's Financial Accounting & Auditing Course
XLRI Executive Online Certification

Reliance Jio effect: Vodafone introduces Rs 399 pack, offers 90GB data and unlimited calling for 6 months

The Credit Cards Delhi Wants Are Here - Apply Now
Bankbazaar

RIL buys world's most sophisticated Mercedes for its chairman Mukesh Ambani

Check your CIBIL Score FREE - In just 2 minutes!
wishfin.com

Bollywood superstar Shah Rukh Khan is busy buiding his empire

by Taboola

Delhi Professor's Book On Food Security Becomes Best Seller At WTO Meet

NDTV News › Lifestyle › 8 days ago

The 11th ministerial conference of WTO was held in Buenos Aires

Buenos Aires: A book on food security written by Sachin Kumar Sharma, associate professor of the Delhi-based Centre for WTO Studies has become a best seller at the 11th ministerial conference in Buenos Aires.

Published by Springer, "The WTO and Food Security" deals with public stockholding policies of selected developing countries from the perspective of WTO rules.

The book also makes an assessment of the provisions of the Agreement on Agriculture (AoA) and how they could hamper the efforts of countries to address the challenges of food security.

According to Mr Sharma, who felicitated for the success of his book at a session in Buenos Aires, the book highlights the issue of public stockholding in India and elsewhere and also the policy constraints being faced by developing nations on account of the WTO rules.

The public food stockholding is a hot topic in Buenos Aires as the 11th ministerial is mandated to come out with a permanent solution to deal with the food security issue.

The book, according to the author, also made a case for amending the provisions of the AoA to make WTO rules just and fair for the millions of people suffering from hunger and malnutrition in developing countries.

It deals with food security problems in 12 countries, including China, Egypt, India, Indonesia, Pakistan, Turkey and Zimbabwe and steps needed to mitigate the problem of hunger and undernourishment.

Smart Wearable Devices
Optimized sensor and connectivity technology. Download White Pa
analog.com

Smart Wearable Devices
Optimized sensor and connectivity technology. Download White Pa
analog.com

Tags: food security

FOLLOW SOURCE LINK Share

0 Comments firenewsfeed.com Login
Recommend Share Sort by Best
Start the discussion…
LOG IN WITH OR SIGN UP WITH DISQUS ?
Name

Be the first to comment.

Subscribe Add Disqus to your siteAdd DisqusAdd Privacy

Read also:

Rutgers professor accused of anti-Semitism removed from role

Fox News › 10 days ago

NEW BRUNSWICK, N.J. – A Rutgers University professor accused of posting anti-Semitic statements on Facebook has been removed from his position as a...

Industry Pushes For Lower Corporate Tax In Pre-Budget Meet With FM

NDTV News › Finance › 10 days ago

Mr Jaitley said the government has taken various steps and has also set-up NIIF.New Delhi: Corporate India sought lower tax and more incentives for...

Fixing America's food deserts alone won't fix our terrible diets

Los Angeles Times › Lifestyle › 10 days ago

You are what you eat. It's an expression with roots in the early 1800s that has come to mean if you consume what's good for you, you will be healthy...

Ridhabhi Homes Rs.1,620
Anand H Stay Sh Rs.1,

Nokia 3 Gets December Android Security Patch Update

अमेरिका के अड़ने से डब्ल्यूटीओ की वार्ता विफल होने के आसार

Publish Date:Wed, 13 Dec 2017 07:32 AM (IST) | Updated Date:Wed, 13 Dec 2017 07:32 AM (IST)

ब्यूनस आयर्स, प्रेट्र। अमेरिका के अड़ने से विश्व व्यापार संगठन (डब्ल्यूटीओ) के सदस्य देशों की यहां चल रही मंत्रिस्तरीय वार्ता विफल होने के पूरे आसार पैदा हो गए हैं। अमेरिका ने सार्वजनिक भंडारण के मुद्दे का स्थायी समाधान निकालने के किसी भी प्रयास में शामिल होने से इन्कार कर दिया है। अमेरिकी सहायक व्यापार प्रतिनिधि शैरोन बोमर लॉरिसेन ने एक छोटे समूह की बैठक में कहा कि खाद्यान्न भंडारण का मुद्दा हमें कतई स्वीकार्य नहीं है। भारत के लिए यह मुद्दा बेहद अहम है, क्योंकि यह देश के करोड़ों लोगों की खाद्य सुरक्षा से जुड़ा है।

अमेरिका के इस मुद्दे पर किसी भी बातचीत में शामिल होने से इन्कार करने से चार दिवसीय ११वीं मंत्रिस्तरीय बैठक में कोई सकारात्मक नतीजा निकलने की संभावना समाप्त हो गई है। आधिकारिक सूत्रों का तो स्पष्ट रूप से यही कहना है। भारत लगातार इस बात पर जोर दे रहा है कि मंत्रिस्तरीय वार्ता में खाद्यान्नों के सार्वजनिक भंडारण के मुद्दे का स्थायी समाधान निकालना जरूरी होगा। इस मामले में भारत झुकने के लिए तैयार नहीं है, क्योंकि देश के 60 करोड़ से ज्यादा लोग खाद्य सुरक्षा कार्यक्रम के दायरे में आते हैं। इतनी बड़ी आबादी का पेट भरने के लिए सरकार के पास खाद्यान्नों का बड़ा भंडार होना आवश्यक है। खाद्यान्न भंडारण के लिए बड़े पैमाने पर सब्सिडी की जरूरत पड़ती है,

अमेरिका के अड़ने से विश्व व्यापार संगठन (डब्ल्यूटीओ) के सदस्य देशों की यहां चल रही मंत्रिस्तरीय वार्ता विफल होने के पूरे आसार पैदा हो गए हैं।

जबकि डब्ल्यूटीओ के नियमों के तहत खाद्य सब्सिडी कुल उत्पादन के 10 फीसद से ज्यादा नहीं हो सकती है। फिलहाल दोहा दौर के तहत 'पीस क्लॉज' की सुविधा है। इसमें कुछ समय के लिए सब्सिडी ज्यादा होने पर भी सवाल नहीं उठाने का प्रावधान है। भारतीय वाणिज्य एवं उद्योग मंत्री सुरेश प्रभु ने खाद्य सुरक्षा के मुद्दे को पुरजोर तरीके से उठाया है। इस मुद्दे पर भारत को विकासशील देशों के समूह जी-33 का भी पूरा समर्थन मिल रहा है। यह मुद्दा दुनिया भर के 80 करोड़ लोगों की जीविका से जुड़ा हुआ है।

भारत के साथ तरजीही व्यवहार उचित: प्रभु

विश्व व्यापार संगठन के तहत भारत को मिल रहा विशेष और तरजीही व्यवहार बिल्कुल उचित है। इस संबंध में अमेरिकी आलोचनाओं को खारिज करते हुए सुरेश प्रभु ने साफ कर दिया कि भारत ऐसे व्यवहार का सही हकदार है। वह यहां डब्ल्यूटीओ की मंत्रिस्तरीय बैठक में भाग लेने आए हैं। अमेरिका का कहना है कि भारत जैसे कई विकासशील देश स्वघोषित विकास दर्जे के नाम पर नियमों को अनदेखा कर रहे हैं।

प्रभु ने कहा कि विशेष और तरजीही व्यवहार डब्ल्यूटीओ का अभिन्न हिस्सा है। जमीनी सच्चाई यही है कि कुछ देशों की प्रति व्यक्ति आय बहुत कम है। इस कसौटी की अनदेखी नहीं की जा सकती है। खास तौर पर तब जब कई समाज विकास की प्रक्रिया में पीछे छूट गए हों। भारत समेत सभी विकासशील देशों की विशेष दर्जे की मांग बिल्कुल सही है। कुछ मुल्क अब देशों की जीडीपी (सकल घरेलू उत्पाद) को आधार बनाने की दलील दे रहे हैं।

बेस्ट सेलर बनी दिल्ली के प्रोफेसर की किताब

यहां चल रही मंत्रिस्तरीय बैठक में दिल्ली के सेंटर फॉर डब्ल्यूटीओ स्टडीज में एसोसिएट प्रोफेसर सचिन कुमार शर्मा की खाद्य सुरक्षा पर आधारित किताब बेस्ट सेलर बन गई है। उनकी किताब का नाम 'डब्ल्यूटीओ एंड फूड सिक्योरिटी' है। सचिन की इस किताब में विश्व व्यापार संगठन के नियमों के नजरिये से चुनिंदा विकासशील देशों की सार्वजनिक भंडारण नीतियों का विश्लेषण किया गया है।

यह भी पढ़ें: भारत की विकास दर तेज, फिर भी 60 करोड़ आबादी गरीबी रेखा से नीचे: सुरेश प्रभु

By **Bhupendra Singh**

मोबाइल पर भी अपनी पसंदीदा खबरें और मैच के Live स्कोर पाने के लिए जाएं m.jagran.com पर

ताज़ा समाचार

जेईई एडवांस ऑनलाइन एग्जाम देने पर कई सुविधाएं मिलेगी, भाषा और उत्तर बदल...

2 MIN AGO

होम

LIVE: 2जी घोटाले में ए राजा-कनिमोझी को बड़ी राहत, कोर्ट ने सभी आरोपियों को बरी...

7 MIN AGO

देश

बीजेपी का नया दांव, PM के खिलाफ अभद्र टिप्पणी पर चर्चा की...

8 MIN AGO

देश

10 साल पुराने 2जी घोटाले में कब क्या हुआ, जानिए 50 बड़ी...

8 MIN AGO

प्रमुख समाचार

प्रेस रिव्यू: तो बंद हो सकता है दो हज़ार का...

10 MIN AGO

Browse By Topics

जीएसटी

मनी वर्क्स

Curated

मनोरंजन

समाचार

VIEW ALL TOPICS

Newspapers

VIEW ALL NEWSPAPERS

Wednesday, 13 Dec, 5.45 am

राज एक्सप्रेस

A
A
A

राष्ट्रीय

अमेरिका की वजह से WTO वार्ता टूटने के कगार पर

विश्व व्यापार संगठन (WTO) की चल रही मंत्री स्तरीय वार्ता टूटने के कगार पर आ गई है क्योंकि अमेरिका ने खाद्यान्न के सार्वजनिक भंडारण के मुद्दे के स्थायी समाधान के प्रयासों में शामिल होने से इनकार कर दिया है। इससे 11वीं मंत्रिस्तरीय बैठक में कोई सकारात्मक नतीजा निकलने की संभावना समाप्त हो गई है। अमेरिका की सह-व्यापार प्रतिनिधि शेरोन बोमर लारितसन ने एक समूह बैठक में कहा कि खाद्य भंडारण के मुद्दे का स्थाई समाधान अमेरिका को मंजूर नहीं है। भारत के लिए यह मुद्दा बेहद अहम है, क्योंकि यह देश के करोड़ों लोगों की खाद्य सुरक्षा से जुड़ा है। अधिकारियों के अनुसार चूंकि अमेरिका ने इस महत्वपूर्ण मुद्दे पर बातचीत में शामिल होने से इनकार कर दिया है तो वार्ताएं टूटेंगी ही।

भारत के रुख की सराहना :

WTO की चार दिवसीय बैठक रविवार को शुरू हुई थी। इस बीच रसिद्ध कृषि वैज्ञानिक एम.एस.स्वामीनाथन ने विश्व व्यापार संगठन की वार्ता में खाद्य सुरक्षा के मुद्दे पर भारत के कड़े रुख की सराहना की है। उन्होंने कहा कि भुखमरी को खत्म करना और खाद्य सुरक्षा सुनिश्चित करना कृषि संबंधी बातचीत का आधार होना चाहिए। स्वामीनाथन ने ट्विटर पर लिखा कि इस मुद्दे पर वाणिज्य मंत्री सुरेश प्रभु का आभार व्यक्त किया जाना चाहिए जिन्होंने WTO में स्पष्ट रूप से कहा कि खाद्य सुरक्षा के मामले में कोई समझौता नहीं किया जाएगा।

केंद्रीय मंत्री सुरेश प्रभु ने कहा :

इससे पहले केंद्रीय मंत्री सुरेश प्रभु ने अमेरिका की आलोचना को दरकिनार करते हुए कहा कि भारत WTO में विशेष छूट पाने का हकदार है। प्रभु के मुताबिक भले ही भारत की विकास दर काफी तेज है, फिर भी उसकी 60 करोड़ आबादी गरीबी रेखा के नीचे गुजर-बसर करती है। मौजूदा विश्व व्यापार नियमों के तहत किसी सदस्य देश का खाद्य सब्सिडी बिल उत्पादन के कुल मूल्य के 10 फीसदी से अधिक नहीं होना चाहिए।

बेस्ट सेलर बनी दिल्ली के प्रोफेसर की किताब :

इस मंत्रिस्तरीय बैठक में दिल्ली के सेंटर फॉर डब्ल्यूटीओ स्टडीज में एसोसिएट प्रोफेसर सचिन कुमार शर्मा की खाद्य सुरक्षा पर आधारित किताब बेस्ट सेलर बन गई है। उनकी किताब का नाम 'डब्ल्यूटीओ एंड फूड सिक्योरिटी' है। सचिन की इस किताब में विश्व व्यापार संगठन के नियमों के नजरिये से चुनिंदा विकासशील देशों की सार्वजनिक भंडारण नीतियों का विश्लेषण किया गया है।

Dailyhunt

policy and politices

(http://policyandpolitics.in)

खबर (HTTP://POLICYANDPOLITICS.IN/CATEGORY/KHABAR/) देश (HTTP://POLICYANDPOLITICS.IN/CATEGORY/NATIONAL/)

Home (http://policyandpolitics.in//) › खबर (http://policyandpolitics.in/category/khabar/) › अमेरिका के अड़ने से डब्ल्यूटीओ की वार्ता विफल होने के आसार

अमेरिका के अड़ने से डब्ल्यूटीओ की वार्ता विफल होने के आसार

7 / 0

SHARE:

(http://www.facebook.com/sharer.php?u=http%3A%2F%2Fpolicyandpolitics.in%2Fkhabar%2Findia-stand-on-wto-talks-on-food-security-issue%2F)

(http://twitter.com/share?url=http%3A%2F%2Fpolicyandpolitics.in%2Fkhabar%2Findia-stand-on-wto-talks-on-food-security-issue%2F&text=अमेरिका%20के%20अड़ने%20से%20डब्ल्यूटीओ%20की%20वार्ता%20विफल%20होने%20के%20आसार)

(https://plus.google.com/share?url=http%3A%2F%2Fpolicyandpolitics.in%2Fkhabar%2Findia-stand-on-wto-talks-on-food-security-issue%2F)

(http://www.stumbleupon.com/submit?url=http%3A%2F%2Fpolicyandpolitics.in%2Fkhabar%2Findia-stand-on-wto-talks-on-food-security-issue%2F)

(http://www.linkedin.com/shareArticle?mini=true&url=http%3A%2F%2Fpolicyandpolitics.in%2Fkhabar%2Findia-stand-on-wto-talks-on-food-security-issue%2F)

अमेरिका के अड़ने से विश्व व्यापार संगठन (डब्ल्यूटीओ) के सदस्य देशों की यहां चल रही मंत्रिस्तरीय वार्ता विफल होने के पूरे आसार पैदा हो गए हैं। अमेरिका ने सार्वजनिक भंडारण के मुद्दे का स्थायी समाधान निकालने के किसी भी प्रयास में शामिल होने से इन्कार कर दिया है। अमेरिकी सहायक व्यापार प्रतिनिधि शैरोन बोमर लॉरिसेन ने एक छोटे समूह की बैठक में कहा कि खाद्यान्न भंडारण का मुद्दा हमें कतई स्वीकार्य नहीं है। भारत के लिए यह मुद्दा बेहद अहम है, क्योंकि यह देश के करोड़ों लोगों की खाद्य सुरक्षा से जुड़ा है।

अमेरिका के इस मुद्दे पर किसी भी बातचीत में शामिल होने से इन्कार करने से चार दिवसीय ११वीं मंत्रिस्तरीय बैठक में कोई सकारात्मक नतीजा निकलने की संभावना समाप्त हो गई है। आधिकारिक सूत्रों का तो स्पष्ट रूप से यही कहना है। भारत लगातार इस बात पर जोर दे रहा है कि मंत्रिस्तरीय वार्ता में खाद्यान्नों के सार्वजनिक भंडारण के मुद्दे का स्थायी समाधान निकालना जरूरी होगा। इस मामले में भारत झुकने के लिए तैयार नहीं है, क्योंकि देश के 60 करोड़ से ज्यादा लोग खाद्य सुरक्षा कार्यक्रम के दायरे में आते हैं। इतनी बड़ी आबादी का पेट भरने के लिए सरकार के पास खाद्यान्नों का बड़ा भंडार होना आवश्यक है। खाद्यान्न भंडारण के लिए बड़े पैमाने पर सब्सिडी की जरूरत पड़ती है, जबकि डब्ल्यूटीओ के नियमों के तहत खाद्य सब्सिडी कुल उत्पादन के 10 फीसद से ज्यादा नहीं हो सकती है। फिलहाल दोहा दौर के तहत 'पीस क्लॉज' की सुविधा है। इसमें कुछ समय के लिए सब्सिडी ज्यादा होने पर भी सवाल नहीं उठाने का प्रावधान है। भारतीय वाणिज्य एवं उद्योग मंत्री सुरेश प्रभु ने खाद्य सुरक्षा के मुद्दे को पुरजोर तरीके से उठाया है। इस मुद्दे पर भारत को विकासशील देशों के समूह जी-33 का भी पूरा समर्थन मिल रहा है। यह मुद्दा दुनिया भर के 80 करोड़ लोगों की जीविका से जुड़ा हुआ है।

भारत के साथ तरजीही व्यवहार उचित: प्रभु

विश्व व्यापार संगठन के तहत भारत को मिल रहा विशेष और तरजीही व्यवहार बिल्कुल उचित है। इस संबंध में अमेरिकी आलोचनाओं को खारिज करते हुए सुरेश प्रभु ने साफ कर दिया कि भारत ऐसे व्यवहार का सही हकदार है। वह यहां डब्ल्यूटीओ की मंत्रिस्तरीय बैठक में भाग लेने आए हैं। अमेरिका का कहना है कि भारत जैसे कई विकासशील देश स्वघोषित विकास दर्जे के नाम पर नियमों को अनदेखा कर रहे हैं।

Ford Go Further PRESENTS
ASSEMBLY ELECTION RESULTS 2017
NEWS | RESULTS | LIVE UPDATES | ANALYSIS
CO-SPONSORS Akamai CP PLUS

Top 10 Salman Khan Film Which Never Released!
bollywoodunion

Planning To Buy the Hyundai Creta? Do a Competition Check!
Carwale

Flight Prices You're Not Allowed To See!
Save 70

How this IIFT course in International Business can help your career
www.talentedge.in

Recommended by

अमेरिका के अ़डियल रवैये के कारण WTO वार्ता टूटने के कगार पर, भारत के रुख को सराहा गया

विश्व व्यापार संगठन (WTO) की यहां चल रही मंत्री स्तरीय वार्ता टूटने के कगार पर आ गई है क्योंकि अमेरिका ने खाद्यान्न के सार्वजनिक भंडारण के मुद्दे के स्थायी समाधान के प्रयासों में शामिल होने से इनकार कर दिया है।

Edited by: Manish Mishra [Updated:13 Dec 2017, 10:03 AM IST]

WTO

ब्यूनस आयर्स। विश्व व्यापार संगठन (WTO) की यहां चल रही मंत्री स्तरीय वार्ता टूटने के कगार पर आ गई है क्योंकि अमेरिका ने खाद्यान्न के सार्वजनिक भंडारण के मुद्दे के स्थायी समाधान के प्रयासों में शामिल होने से इनकार कर दिया है। आधिकारिक सूत्रों ने यह जानकारी दी। उन्होंने कहा कि अमेरिका की सह व्यापार प्रतिनिधि शेरोन बोमर लारितसन ने यहां एक समूह बैठक में कहा कि खाद्य भंडारण के मुद्दे का स्थाई समाधान अमेरिका को स्वीकार्य नहीं है।

RELATED STORIES
» भारत WTO के सोलर संबंधी आदेश के खिलाफ जल्द करेगा अपील

अधिकारियों के अनुसार चूंकि अमेरिका ने इस महत्वपूर्ण मुद्दे पर बातचीत में शामिल होने से इनकार कर दिया है तो वार्ताएं टूटेंगी ही। भारत बार बार कहता रहा है कि मौजूदा बैठक में खाद्यान्न के सार्वजनिक भंडारण के मुद्दे के स्थाई समाधान निकालना ही होगा।

लेटेस्ट न्यूज़

2जी घोटाला: 1.76 लाख करोड़ रुपए के घोटाले में सभी आरोपी बरी

2G घोटाले के फैसले से पहले शेयर बाजार में बढ़त, सेंसेक्स 33,860 के ऊपर पहुंचा, फार्मा कंपनियों में खरीदारी

देश के सबसे महंगे सेलेब्रिटी ब्रांड बने विराट कोहली, शाहरुख खान को पछाड़ा

RBI वापस ले रहा है 2,000 रुपए के नोट, SBI ने आज अपनी रिपोर्ट में किया ये खुलासा

हल्दीराम ने 20 साल बाद Pepsi को पछाड़ा, बना देश का सबसे बड़ा नमकीन ब्रांड

» WTO के साथ बढ़ रहा है भारत का डिजिटल संपर्क, वेबसाइट पर विजिटर्स की संख्या के मामले में भारत तीसरे नंबर पर

» WTO के अपीलीय निकाय ने सौर ऊर्जा मामले में भारत के खिलाफ दिया फैसला, अमेरिका की हुई जीत

» वर्ष 2017 में भारत को WTO में सेवा व्यापार के क्षेत्र में ठोस पहल की उम्मीद

भारत ने खाद्यान्न के सार्वजनिक भंडारण के स्थाई समाधान की जरूरत पर अपने रुख को कड़ा करते हुए कहा है कि अगर WTO की मौजूदा मंत्री स्तरीय बैठक इसमें विफल रही तो इससे इस बहुपक्षीय संस्थान की साख प्रभावित होगी। WTO की चार दिवसीय बैठक रविवार को शुरू हुई थी।

खाद्य सुरक्षा पर भारत का रुख सराहनीय: स्वामीनाथन

प्रसिद्ध कृषि वैज्ञानिक एमएस स्वामीनाथन ने विश्व व्यापार संगठन की वार्ता में खाद्य सुरक्षा के मुद्दे पर भारत के कड़े रुख की सराहना की है। उन्होंने कहा कि भुखमरी को खत्म करना तथा खाद्य सुरक्षा सुनिश्चित करना कृषि संबंधी बातचीत का आधार होना चाहिए।

स्वामीनाथन ने ट्विटर पर लिखा कि इस मुद्दे पर वाणिज्य मंत्री सुरेश प्रभु का आभार व्यक्त किया जाना चाहिए जिन्होंने WTO में स्पष्ट रूप से कहा कि खाद्य सुरक्षा के मामले में कोई समझौता नहीं किया जाएगा।

उल्लेखनीय है कि भारत ने खाद्यान्न के सार्वजनिक भंडारण के स्थाई समाधान की जरूरत पर अपने रुख को कड़ा करते हुए कहा है कि अगर डब्ल्यूटीओ की मौजूदा मंत्री स्तरीय बैठक इसमें विफल रही तो इससे इस बहुपक्षीय संस्थान की साख प्रभावित होगी।

इस बीच यहां चल रही इस बैठक में खाद्य सुरक्षा पर प्रोफेसर सचिन कुमार शर्मा द्वारा लिखी गयी किताब 'द डब्ल्यूटीओ एंड फूड सिक्योरिटी' की खूब चर्चाएं हैं। वह दिल्ली स्थित सेंटर फॉर डब्ल्यूटीओ स्टडीज में एसोसिएट प्रोफेसर हैं।

You May Like

Do This Before Bed To Regrow Your Hair All Night Long
fitandhealth.life

Getting your hair back was never so cheap! Get this magic lotion now at a...
www.m.10dayshairoil.com

Keep Kids Busy with Easy Activities
Magic Crate

Are you frustrated with Hair loss ? This Ayurvedic Oil will solve your...
10dayshairoil

The Top 5 Free Most Trusted
s 2017
us Review

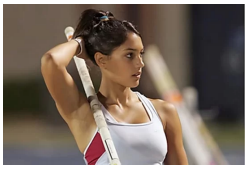
[Gallery] This one photo changed everything for the pole vaulter, Allison...
OMG!

10 TV Stars Who Earn More Than Bollywood Actors
CriticsUnion

Bollywood Celebrities Who Pay The Highest Tax
CriticsUnion

Recommended by

SOCIAL FEED
Khabar India TV

People have rejected divisive politics of Congress, says Yogi
2 d
2
IndiaTV

'Vikas' is solution of all prol
says BJP leader Manoj Tiwa
2 d
1
India

CROWDYNEWS

Hotel New Spring View
MakeMyTrip

बिज़नेस न्यूज़

देश के सबसे महंगे सेलेब्रिटी ब्रांड बने विराट कोहली, शाहरुख खान को पछाड़ा

बदलाव के साथ वायुसेना में शामिल होंगे 83 तेजस विमान, खरीदारी के लिए HAL को भेजा गया प्रस्ताव

गैजेट न्यूज़

आ गया दुनिया का सबसे छोटा फोन, आकार क्रेडिट कार्ड से भी छोटा और वजन सिक्के के बराबर

अमेजन पर शुरू हुआ वीवो कार्निवल, मिल रहा है साल का सबसे बड़ा डिस्काउंट

मेरा पैसा न्यूज़

वर्ष 2017 में शेयरों में निवेश करने वाले निवेशकों ने काटी चांदी, सोने की चमक पड़ी फीकी

दुर्घटना होने पर आप पा सकते हैं थर्ड पार्टी इंश्योरेंस, क्लेम पाने का यह है आसान तरीका

Next St
Airtel अ
हिस्सेदारी

अंतराष्ट्रीय
December 13, 2017 0 Views 3 Min Read

खाद्य सुरक्षा के मुद्दे पर अमेरिका की तरफ से अड़ियल रुख अपनाने के कारण विश्व व्यापार संगठन की 11 मंत्री स्तरीय बैठक विफल होने की कगार पर पहुंच गई है।

ब्यूनस आयर्स। विश्व व्यापार संगठन (WTO) की यहां चल रही मंत्री स्तरीय वार्ता टूटने के कगार पर आ गई है क्योंकि अमेरिका ने खाद्यान्न के सार्वजनिक भंडारण के मुद्दे के स्थायी समाधान के प्रयासों में शामिल होने से इनकार कर दिया है। आधिकारिक सूत्रों ने यह जानकारी दी। उन्होंने कहा कि अमेरिका की सह व्यापार प्रतिनिधि शेरोन बोमर लारितसन ने यहां एक समूह बैठक में कहा कि खाद्य भंडारण के मुद्दे का स्थाई समाधान अमेरिका को स्वीकार्य नहीं है।

अधिकारियों के अनुसार चूंकि अमेरिका ने इस महत्वपूर्ण मुद्दे पर बातचीत में शामिल होने से इनकार कर दिया है तो वार्ताएं टूटेंगी ही।

भारत बार बार कहता रहा है कि मौजदा बैठक में खाद्यान्न के स्थाइ समाधान निकालना हा होगा।

भारत ने खाद्यान्न के सार्वजनिक भंडारण के स्थाई समाधान की जरूरत पर अपने रुख को कड़ा करते हुए कहा है कि अगर WTO की मौजूदा मंत्री स्तरीय बैठक इसमें विफल रही तो इससे इस बहुपक्षीय संस्थान की साख प्रभावित होगी। WTO की चार दिवसीय बैठक रविवार को शुरू हुई थी।

खाद्य सुरक्षा पर भारत का रुख सराहनीय: स्वामीनाथन

प्रसिद्ध कृषि वैज्ञानिक एमएस स्वामीनाथन ने विश्व व्यापार संगठन की वार्ता में खाद्य सुरक्षा के मुद्दे पर भारत के कड़े रुख की सराहना की है। उन्होंने कहा कि भुखमरी को खत्म करना तथा खाद्य सुरक्षा सुनिश्चित करना कृषि संबंधी बातचीत का आधार होना चाहिए।

स्वामीनाथन ने ट्विटर पर लिखा कि इस मुद्दे पर वाणिज्य मंत्री सुरेश प्रभु का आभार व्यक्त किया जाना चाहिए जिन्होंने WTO में स्पष्ट रूप से कहा कि खाद्य सुरक्षा के मामले में कोई समझौता नहीं किया जाएगा सुरेश प्रभु ने अमेरिका की आलोचना को दरकिनार करते हुए कहा कि भारत डब्ल्यूटीओ में विशेष छूट पाने का हकदार है। प्रभु के मुताबिक भले ही भारत की विकास दर काफी तेज है, फिर भी उसकी 60 करोड़ आबादी गरीबी रेखा के नीचे गुजर-बसर करती है। मौजूदा विश्व व्यापार नियमों के तहत किसी सदस्य देश का खाद्य सब्सिडी बिल उत्पादन के कुल मूल्य के 10 फीसदी से अधिक नहीं होना चाहिए

उल्लेखनीय है कि भारत ने खाद्यान्न के सार्वजनिक भंडारण के स्थाई समाधान की जरूरत पर अपने रुख को कड़ा करते हुए कहा है कि अगर डब्ल्यूटीओ की मौजूदा मंत्री स्तरीय बैठक इसमें विफल रही तो इससे इस बहुपक्षीय संस्थान की साख प्रभावित होगी। इस बीच यहां चल रही इस बैठक में खाद्य सुरक्षा पर प्रोफेसर सचिन कुमार शर्मा द्वारा लिखी गयी किताब 'द डब्ल्यूटीओ एंड फूड सिक्योरिटी' की खूब चर्चाएं हैं। वह दिल्ली स्थित सेंटर फॉर डब्ल्यूटीओ स्टडीज में एसोसिएट प्रोफेसर हैं।

You may also like

खाद्य सुरक्षा पर भारत का रुख सराहनीय: स्वामीनाथन

(यह आर्टिकल एजेंसी फीड से ऑटो-अपलोड हुआ है। इसे नवभारतटाइम्स.कॉम की टीम ने एडिट नहीं किया है।)

भाषा | Updated: Dec 12, 2017, 10:35PM IST

ब्यूनस आयर्स, 12 दिसंबर भाषा प्रसिद्ध कृषि वैग्यानिक एम.एस.स्वामीनाथन ने वि व्यापार संगठन की वार्ता में खाद्य सुरक्षा के मुद्दे पर भारत के कड़े रुख की सराहना की है। उन्होंने कहा कि भुखमरी को खत्म करना तथा खाद्य सुरक्षा सुनिश्चित करना कृषि संबंधी बातचीत का आधार होना चाहिए।

स्वामीनाथन ने ट्विटर पर लिखा कि इस मुद्दे पर वाणिज्य मंत्री सुरेश प्रभु का आभार व्यक्त किया जाना चाहिए

How large should your retirement corpus be?
Ad: Uti Mutual Fund

The Financial Analyst Skills Training - online course @ ₹640
Ad: Skillfin Learning

Recommended By Colombia

जिन्होंने डब्ल्यूटीओ में स्पष्ट रूप से कहा कि खाद्य सुरक्षा के मामले में कोई समझौता नहीं किया जाएगा।

उल्लेखनीय है कि भारत ने खाद्यान्न के सार्वजनिक भंडारण के स्थायी समाधान की जरूरत पर अपने रुख को कड़ा करते हुए कहा है कि अगर डब्ल्यूटीओ की मौजूदा मंत्री स्तरीय बैठक इसमें विफल रही तो इससे इस बहुपक्षीय संस्थान की साख प्रभावित होगी।

डब्ल्यूटीओ की चार दिवसीय बैठक रविवार को शुरू हुई थी।

इस बीच यहां चल रही इस बैठक में खाद्य सुरक्षा पर प्रोफेसर सचिन कुमार शर्मा द्वारा लिखी गयी किताब द डब्ल्यूटीओ एंड फूड सिक्योरिटी की खूब चर्चाएं हैं। वह दिल्ली स्थित सेंटर फोर डब्ल्यूटीओ स्टडीज में एसोसिएट प्रोफेसर हैं।

भाषा

डाउनलोड करें Hindi News APP और रहें हर खबर से अपडेट।

Business News से जुड़े हर ताज़ा अपडेट पाने के लिए NBT के फ़ेसबुक पेज को लाइक करें Like 6M

Web Title: india39s attitude on food security is appreciable swaminathan
(Hindi News from Navbharat Times , TIL Network)

Get business news in hindi, stock exchange, sensex news and all breaking news from share market in Hindi. Browse Navbharat Times to get latest news in hindi from Business.

अपना कॉमेंट लिखें

विधानसभा चुनाव नतीजे

11:39 PM

11:39 PM
हिमाचल प्रदेश विधानसभा चुनाव: सभी सीटों के नतीजे घोषित। बीजेपी-44, कांग्रेस-21, सीपीआई (एम)-1, निर्दलीय-2

09:12 PM
गुजरात विधानसभा चुनाव: सभी सीटों के नतीजे घोषित। बीजेपी-99, कांग्रेस-77, एनसीपी-1, बीटीपी-2, निर्दलीय-3

08:56 PM
हिमाचल प्रदेश विधानसभा चुनाव: राज्य के स्वास्थ्य एवं परिवार कल्याण मंत्री कौल सिंह दरंग सीट पर हारे।

और »

विडियो

ट्रैवल प्लान? लास्ट मिनट में अच्छी हॉलिडे डील्स पाएं ..

अब हर महीने 4 रुपये महंगा होगा एलपीजी सिलेंडर

बिज़नस न्यूज़ से सुपरहिट

31 लाख लोगों को बताए बिना एयरटेल पेमेंट बैंक में ज...

बिटकॉइन की तेज रफ्तार के पीछे चीन के इस 'काले खेल'...

बड़ा सवाल, बिटकॉइन खरीद तो लेंगे पर बेचेंगे कैसे?

प्राइवेट सेक्टर के एंप्लॉयीज के लिए ग्रैच्यूटी लिम...

कभी 5,000 रुपये के लिए तरसते थे एयरटेल के मालिक स...

बिज़नस न्यूज़ से और

बरी होने के बाद यूनिटेक के एमडी ने कहा: कुछ भी गलत नहीं किया था

कोहरे के मौसम में एयर इंडिया ने ए320 के पायलटों को प्रशिक्षण पर भेजा, उठे सवाल

कर सुधार एक घोटाला, कॉरपोरेट अमेरिका को फायदा पहुंचाने वाला कदम: डेमोक्रेट नेता

The Shrinking Policy Space for Food Security

Food security one one of the foremost goals of social policy in most developing countries, including India. Subsidies for food security can be at the producer level (through price support and procurement), at the storage, processing and transport level and, finally, at the retail level (that is, to the consumer). As per the WTO Agreement on Agriculture (AoA), subsidies are permissible except through price support and procurement. Since many developing countries use this mechanism both to support farmers and to acquire food for buffer stocking and distribution, the WTO axe is only on developing countries.

To illustrate, the food subsidy to consumers given in the United States through the Food Stamp Programme amounted to 102 billion United States dollars in 2014. The same year, the Indian food subsidy bill was 14.8 billion United States dollars. There is no restriction on the United States food subsidy! The Indian food subsidy, however, was questioned at the WTO for violating the terms of the Agreement on Agriculture. Developed countries like the United States do not worry about this restriction since they subsidise farmers directly through income transfers.

The growing restrictions on developing countries – or the shrinking policy space for governments of developing countries is the theme of a new book by Sachin Sharma, an expert on WTO issues. Sharma has examined price support, procurement and stock-holding policies in 12 countries, namely India, China, Egypt, Jordan, Morocco, Kenya, Tunisia, Indonesia, Turkey, Pakistan, Zambia, and Zimbabwe.For each country, he makes a detailed examination of the requirements of food security with reference to the space available under WTO rules and regulations. Specifically, he calculates when the permissible limit (for subsidies) under the WTO regulation will be breached, following which the country will be disallowed further public support to farmers.

In Egypt, for example, wheat is the main staple and,since Egypt is not self-sufficient in wheat production, imports play a major role in food security. The General Agency for the Supply of Commodities (GASC) is responsible for procuring wheat from domestic producers as well as for importig wheat. The government offers a guaranteed support price in order to boost domestic wheat production. When Egypt joined the WTO it did not notify any amber box subsidies for the base period, 1995-98. So Egypt has to follow the general rule that subsidies (Aggregate Measure of Support) not exceed 10 per cent of the value of production for each crop in the case of crop-specific support and 10 per cent of the value of agricultural production for support that is not product-specific.Sharma's calculations show that Egypt breached the 10 per cent support limit for crop-specific support in all years from 1995 to 2014 in terms of domestic currency. During this period, wheat procurement rose from 12 per cent to 46 per cent of production. While the currency depreciated relative to the US dollar, the subsidy bill did not rise proportionately in dollar terms. Nevertheless, the main point is that Egypt is at a high risk of breaching the de minimis limit under the WTO and such a breach is likely to prevent the government from continuing with its procurement policy.

The crux of the matter is that subsidies to consumers were placed in the green box (or permissible subsidies) by the AoA whereas direct support to producers (through input or output prices) are placed in the amber box, as they are termed trade-distorting subsidies, and have upper limits and a schedule for reduction. Furthermore, the reference price for calculation of subsidy is fixed at a base year price (1986-88

for India). As prices rise over time, the subsidy amount will be breached without much change in policy.

As Sharma writes,

these illogical provisions of the Agreement on Agriculture are creating problems in implementing food security policy in developing countries and could push millions of farmers and poor people into the vicious circle of low income, poverty, malnutrition, extreme hunger, and low level of human development. (p 204)

The salient conclusion of Sachin Sharma's book is the shrinking policy space in developing countries for policy support to agriculture, to farmers, and to food security. There would be no problem, though, if any or all of these 12 countries imported grain to meet their food security requirements!

Madhura Swaminathan (http://fas.org.in/blog?a=madhura-swaminathan)

(Source: Blog reposted from the Foundation for Agrarian Studies, http://fas.org.in/blog/the-shrinking-policy-space-for-food-security/ (http://fas.org.in/blog/the-shrinking-policy-space-for-food-security/))

Reference

Sachin Kumar Sharma(2016), The WTO and Food Security: Implications for Developing Countries, Springer.

Share / Save ...
(https://www.addtoany.com/share#url=http%3A%2F%2Fwww.
policy-space-food-
security&title=The%20Shrinking%20Policy%20Space%20for%2

HMRC's blog (/blogs/hmrc)

GET IN TOUCH

M S Swaminathan Research Foundation
3rd Cross Street, Institutional Area, Taramani
Chennai 600 113, India
Tel: +91 (44) 22541229, +91 (44) 22541698

QUICK LINKS

- Mina Swaminathan archives (http://mssrf.org/minaswaminathanarchives)
- Farming System for Nutrition (http://mssrf-fs-fsn.com/)
- Leveraging Agriculture for Nutrition in South Asia (http://lansasouthasia.org/)
- Empowerment of Women Farmers-MKSP (http://mssrf-fs-mksp.org)
- ClimaAdapt (http://climaadapt.org/)
- Genergypolecon (http://genergypolecon.org/)
- Library Innovators (INELI) India (http://ineliindia.org)
- Careers (http://www.mssrf.org/careers)
- Tenders (http://www.mssrf.org/content/tenders-0)

WATCH OUR VIDEOS (HTTPS://WWW.YOUTUBE.COM/USER/MSSRFCHENNAI)